



แผนอัตรากำลัง ๓ ปี
ประจำปีงบประมาณ พ.ศ. ๒๕๖๔ - ๒๕๖๖
(ปรับปรุงฉบับที่ ๑ พ.ศ. ๒๕๖๔)



องค์การบริหารส่วนตำบลกระเบื่องนอก
อำเภอเมืองยาง จังหวัดนครราชสีมา

โครงสร้างการกำหนดส่วนราชการองค์การบริหารส่วนตำบล

องค์การบริหารส่วนตำบลกระเบื้องนอก มีภารกิจ อำนาจหน้าที่ที่จะต้องดำเนินการภายใต้อำนาจหน้าที่ที่กำหนดไว้ตามพระราชบัญญัติสภาตำบลและองค์การบริหารส่วนตำบล พ.ศ. ๒๕๓๗ และแก้ไขเพิ่มเติมจนถึงปัจจุบันและตามพระราชบัญญัติกำหนดแผนและขั้นตอนการกระจายอำนาจให้องค์กรปกครองส่วนท้องถิ่น พ.ศ. ๒๕๔๒ ประกอบกับประกาศคณะกรรมการพนักงานส่วนตำบลจังหวัดนครราชสีมา เรื่อง หลักเกณฑ์และเงื่อนไขเกี่ยวกับโครงสร้างการแบ่งส่วนราชการ วิธีการบริหารและปฏิบัติงานของพนักงานส่วนตำบล และกิจการอันเกี่ยวกับการบริหารงานบุคคลในองค์การบริหารส่วนตำบล (ฉบับที่ ๒) พ.ศ. ๒๕๖๓ และประกาศคณะกรรมการพนักงานส่วนตำบลจังหวัดนครราชสีมา เรื่อง กำหนดกอง สำนักหรือส่วนราชการที่เรียกชื่อ อย่างอื่นขององค์การบริหารส่วนตำบล พ.ศ. ๒๕๖๓ ดังนั้น องค์การบริหารส่วนตำบลกระเบื้องนอก จึงได้กำหนดกรอบโครงสร้างส่วนราชการตามภารกิจอำนาจหน้าที่และปริมาณงาน ดังนี้

โครงสร้างตามแผนอัตรากำลังปัจจุบัน องค์การบริหารส่วนตำบล ประเภทสามัญ	โครงสร้างตามแผนอัตรากำลังใหม่ องค์การบริหารส่วนตำบล ประเภทสามัญ
<p>๑. นักบริหารงานท้องถิ่น (ปลัด อบต.) - นักบริหารงานท้องถิ่น (รองปลัด อบต.)</p> <p>๑. สำนักปลัด อบต.</p> <p>๑.๑ งานบริหารงานทั่วไป</p> <ul style="list-style-type: none"> - งานสารบรรณ - งานอำนวยความสะดวกและข้อมูลข่าวสาร - งานบริหารงานบุคคล - งานเลือกตั้ง - งานกิจการสภา - งานอื่นที่ไม่อยู่ในความรับผิดชอบส่วนใด <p>๑.๒ งานนโยบายและแผน</p> <ul style="list-style-type: none"> - งานนโยบายและแผนพัฒนา - งานวิชาการ - งานข้อมูลและการประชาสัมพันธ์ - งานสารสนเทศและระบบคอมพิวเตอร์ - งานงบประมาณ <p>๑.๓ งานกฎหมายและคดี</p> <ul style="list-style-type: none"> - งานกฎหมายและนิติกรรม - งานการดำเนินการทางคดีและศาลปกครอง - งานร้องเรียนร้องทุกข์และอุทธรณ์ - งานระเบียบการคลัง - งานข้อมูลบัญญัติ อบต. 	<p>๑. นักบริหารงานท้องถิ่น (ปลัด อบต.) - นักบริหารงานท้องถิ่น (รองปลัด อบต.)</p> <p>๑. สำนักปลัด อบต.</p> <p>๑.๑ งานบริหารงานทั่วไป</p> <ul style="list-style-type: none"> - งานสารบรรณ - งานอำนวยความสะดวกและข้อมูลข่าวสาร - งานเลือกตั้ง - งานกิจการสภา - งานอื่นที่ไม่อยู่ในความรับผิดชอบส่วนใด <p>๑.๒ งานยุทธศาสตร์และงบประมาณ</p> <ul style="list-style-type: none"> - งานนโยบายและแผนพัฒนา - งานวิชาการ - งานข้อมูลและการประชาสัมพันธ์ - งานสารสนเทศและระบบคอมพิวเตอร์ - งานงบประมาณ - งานอื่นที่เกี่ยวข้องและที่ได้รับมอบหมาย <p>๑.๓ งานนิติการ</p> <ul style="list-style-type: none"> - งานกฎหมายและนิติกรรม - งานการดำเนินการทางคดีและศาลปกครอง - งานร้องเรียนร้องทุกข์และอุทธรณ์ - งานระเบียบการคลัง - งานข้อมูลบัญญัติ อบต. - งานอื่นที่เกี่ยวข้องและที่ได้รับมอบหมาย

โครงสร้างตามแผนอัตรากำลังปัจจุบัน องค์การบริหารส่วนตำบล ประเภทสามัญ	โครงสร้างตามแผนอัตรากำลังใหม่ องค์การบริหารส่วนตำบล ประเภทสามัญ
<p>๑.๔ งานป้องกันและบรรเทาสาธารณภัย</p> <ul style="list-style-type: none"> - งานอำนวยความสะดวก - งานป้องกัน - งานช่วยเหลือฟื้นฟู - งานกู้ภัย <p>๑.๕ งานส่งเสริมสุขภาพและสาธารณสุข</p> <ul style="list-style-type: none"> - งานอนามัยและสิ่งแวดล้อม - งานส่งเสริมสุขภาพและสาธารณสุข - งานรักษาความสะอาด - งานควบคุมและจัดการคุณภาพสิ่งแวดล้อม - งานควบคุมโรค - งานบริการสาธารณสุข <p>๑.๖ งานส่งเสริมการเกษตร</p> <ul style="list-style-type: none"> - งานการเกษตร - งานจัดการการบริหารการเกษตร - งานส่งเสริมการเกษตร - งานการใช้เทคโนโลยีทางการเกษตร 	<p>๑.๔ งานป้องกันและบรรเทาสาธารณภัย</p> <ul style="list-style-type: none"> - งานอำนวยความสะดวก - งานป้องกัน - งานช่วยเหลือฟื้นฟู - งานกู้ภัย - งานอื่นที่เกี่ยวข้องและที่ได้รับมอบหมาย <p>๑.๕ งานสาธารณสุขและสิ่งแวดล้อม</p> <ul style="list-style-type: none"> - งานอนามัยและสิ่งแวดล้อม - งานส่งเสริมสุขภาพและสาธารณสุข - งานรักษาความสะอาด - งานควบคุมและจัดการคุณภาพสิ่งแวดล้อม - งานควบคุมโรค - งานบริการสาธารณสุข - งานอื่นที่เกี่ยวข้องและที่ได้รับมอบหมาย <p>๑.๖ งานส่งเสริมการเกษตร</p> <ul style="list-style-type: none"> - งานการเกษตร - งานจัดการการบริหารการเกษตร - งานส่งเสริมการเกษตร - งานการใช้เทคโนโลยีทางการเกษตร - งานอื่นที่เกี่ยวข้องและที่ได้รับมอบหมาย <p>๑.๗ งานการเจ้าหน้าที่</p> <ul style="list-style-type: none"> - งานบริหารงานบุคคลของพนักงานส่วนตำบล ข้าราชการครู และบุคลากรทางการศึกษา ลูกจ้างประจำ และพนักงานจ้าง - งานจัดตั้งส่วนราชการและปรับปรุงโครงสร้างส่วน ราชการ - งานสิทธิสวัสดิการข้าราชการและลูกจ้าง - งานอื่นที่เกี่ยวข้องและที่ได้รับมอบหมาย

โครงสร้างตามแผนอัตรากำลังปัจจุบัน องค์การบริหารส่วนตำบล ประเภทสามัญ	โครงสร้างตามแผนอัตรากำลังใหม่ องค์การบริหารส่วนตำบล ประเภทสามัญ
<p>๒. กองคลัง</p> <p>๒.๑ งานการเงิน</p> <ul style="list-style-type: none"> - งานรับ - เบิกจ่ายเงิน - งานจัดทำฎีกาเบิกจ่ายเงิน - งานเก็บรักษาเงิน <p>๒.๒ งานบัญชี</p> <ul style="list-style-type: none"> - งานการบัญชี - งานทะเบียนคุมการเบิกจ่าย - งานการเงินและงบทดลอง - งานงบแสดงฐานะทางการเงิน <p>๒.๓ งานพัฒนาและจัดเก็บรายได้</p> <ul style="list-style-type: none"> - งานภาษีอากร ค่าธรรมเนียมและค่าเช่า - งานพัฒนาและจัดเก็บรายได้ - งานควบคุมกิจการค้าและค่าปรับ - งานทะเบียนควบคุมและเร่งรัดรายได้ <p>๒.๔ งานทะเบียนทรัพย์สินและพัสดุ</p> <ul style="list-style-type: none"> - งานทะเบียนทรัพย์สินและแผนที่ภาษี - งานพัสดุ - งานทะเบียนเบิกจ่ายวัสดุครุภัณฑ์และยานพาหนะ - งานจัดซื้อจัดจ้าง 	<p>๒. กองคลัง</p> <p>๒.๑ งานการเงินและบัญชี</p> <ul style="list-style-type: none"> - งานรับ - เบิกจ่ายเงิน - งานจัดทำฎีกาเบิกจ่ายเงิน - งานเก็บรักษาเงิน - งานการบัญชี - งานทะเบียนคุมการเบิกจ่าย - งานการเงินและงบทดลอง - งานงบแสดงฐานะทางการเงิน - งานอื่นที่เกี่ยวข้องและที่ได้รับมอบหมาย <p>๒.๒ งานพัฒนารายได้</p> <ul style="list-style-type: none"> - งานภาษีอากร ค่าธรรมเนียมและค่าเช่า - งานพัฒนาและจัดเก็บรายได้ - งานควบคุมกิจการค้าและค่าปรับ - งานทะเบียนควบคุมและเร่งรัดรายได้ - งานอื่นที่เกี่ยวข้องและที่ได้รับมอบหมาย <p>๒.๓ งานพัสดุและทรัพย์สิน</p> <ul style="list-style-type: none"> - งานทะเบียนทรัพย์สินและแผนที่ภาษี - งานพัสดุ - งานทะเบียนเบิกจ่ายวัสดุครุภัณฑ์และยานพาหนะ - งานจัดซื้อจัดจ้าง - งานอื่นที่เกี่ยวข้องและที่ได้รับมอบหมาย

โครงสร้างตามแผนอัตรากำลังปัจจุบัน องค์การบริหารส่วนตำบล ประเภทสามัญ	โครงสร้างตามแผนอัตรากำลังใหม่ องค์การบริหารส่วนตำบล ประเภทสามัญ
<p>๓. กองช่าง</p> <p>๓.๑ งานก่อสร้าง</p> <ul style="list-style-type: none"> - งานก่อสร้างและบูรณะถนน - งานก่อสร้างและบูรณะสภาพและโครงการพิเศษ - งานระบบข้อมูลและแผนที่เส้นทางคมนาคม - งานบำรุงรักษาเครื่องจักรและยานพาหนะ <p>๓.๒ งานออกแบบและควบคุมอาคาร</p> <ul style="list-style-type: none"> - งานสถาปัตยกรรมและมัณฑศิลป์ - งานวิศวกรรม - งานประเมินราคา - งานควบคุมการก่อสร้างอาคาร - งานบริการข้อมูลและหลักเกณฑ์ - งานออกแบบและเขียนแบบ <p>๓.๓ งานประสานสาธารณูปโภค</p> <ul style="list-style-type: none"> - งานประสานสาธารณูปโภคและกิจการประปา - งานขนส่งและวิศวกรรมจราจร - งานระบายน้ำ - งานจัดตกแต่งสถานที่ <p>๓.๔ งานผังเมือง</p> <ul style="list-style-type: none"> - งานสำรวจและแผนที่ - งานวางผังพัฒนาเมือง - งานควบคุมทางผังเมือง - งานจัดรูปที่ดินและฟื้นฟูเมือง 	<p>๓. กองช่าง</p> <p>๓.๑ งานแบบแผนและก่อสร้าง</p> <ul style="list-style-type: none"> - งานก่อสร้างและบูรณะถนน - งานก่อสร้างและบูรณะสภาพและโครงการพิเศษ - งานระบบข้อมูลและแผนที่เส้นทางคมนาคม - งานบำรุงรักษาเครื่องจักรและยานพาหนะ - งานอื่นที่เกี่ยวข้องและที่ได้รับมอบหมาย <p>๓.๒ งานสำรวจและออกแบบ</p> <ul style="list-style-type: none"> - งานสถาปัตยกรรมและมัณฑศิลป์ - งานวิศวกรรม - งานประเมินราคา - งานควบคุมการก่อสร้างอาคาร - งานบริการข้อมูลและหลักเกณฑ์ - งานออกแบบและเขียนแบบ - งานอื่นที่เกี่ยวข้องและที่ได้รับมอบหมาย <p>๓.๓ งานสาธารณูปโภค</p> <ul style="list-style-type: none"> - งานประสานสาธารณูปโภคและกิจการประปา - งานขนส่งและวิศวกรรมจราจร - งานระบายน้ำ - งานจัดตกแต่งสถานที่ - งานอื่นที่เกี่ยวข้องและที่ได้รับมอบหมาย <p>๓.๔ งานผังเมือง</p> <ul style="list-style-type: none"> - งานสำรวจและแผนที่ - งานวางผังพัฒนาเมือง - งานควบคุมทางผังเมือง - งานจัดรูปที่ดินและฟื้นฟูเมือง - งานอื่นที่เกี่ยวข้องและที่ได้รับมอบหมาย

<p style="text-align: center;">โครงสร้างตามแผนอัตรากำลังปัจจุบัน องค์การบริหารส่วนตำบล ประเภทสามัญ</p>	<p style="text-align: center;">โครงสร้างตามแผนอัตรากำลังใหม่ องค์การบริหารส่วนตำบล ประเภทสามัญ</p>
<p>๔. กองการศึกษา ศาสนา และวัฒนธรรม</p> <p>๔.๑ งานบริหารการศึกษา</p> <ul style="list-style-type: none"> - งานบริหารวิชาการ - งานนิเทศการศึกษา - งานลูกเสือและยุวกาชาด <p>๔.๒ งานส่งเสริมการศึกษา ศาสนา และวัฒนธรรม</p> <ul style="list-style-type: none"> - งานห้องสมุด พิพิธภัณฑ์และเครือข่ายทางการศึกษา - งานส่งเสริมประเพณี ศิลปะและวัฒนธรรม - งานกิจการเด็กและเยาวชน - งานกีฬาและสันตนาการ <p>๔.๓ งานกิจการโรงเรียน</p> <ul style="list-style-type: none"> - งานจัดการศึกษา - งานพลศึกษา - งานทดสอบประเมินผลและตรวจวัดผลโรงเรียน - งานบริการและบำรุงสถานศึกษา - งานศูนย์พัฒนาเด็กเล็ก <ul style="list-style-type: none"> * ศูนย์พัฒนาเด็กเล็กบ้านดอนใหญ่ * ศูนย์พัฒนาเด็กเล็กบ้านกระเบื้องนอก * ศูนย์พัฒนาเด็กเล็กบ้านหนองหัวคน * ศูนย์พัฒนาเด็กเล็กบ้านพุทรา 	<p>๔. กองการศึกษา ศาสนา และวัฒนธรรม</p> <p>๔.๑ งานบริหารการศึกษา</p> <ul style="list-style-type: none"> - งานบริหารวิชาการ - งานนิเทศการศึกษา - งานลูกเสือและยุวกาชาด - งานอื่นที่เกี่ยวข้องและที่ได้รับมอบหมาย <p>๔.๒ งานส่งเสริมการศึกษา ศาสนา และวัฒนธรรม</p> <ul style="list-style-type: none"> - งานห้องสมุด พิพิธภัณฑ์และเครือข่ายทางการศึกษา - งานส่งเสริมประเพณี ศิลปะและวัฒนธรรม - งานกิจการเด็กและเยาวชน - งานกีฬาและสันตนาการ - งานอื่นที่เกี่ยวข้องและที่ได้รับมอบหมาย <p>๔.๓ งานกิจการโรงเรียน</p> <ul style="list-style-type: none"> - งานจัดการศึกษา - งานพลศึกษา - งานทดสอบประเมินผลและตรวจวัดผลโรงเรียน - งานบริการและบำรุงสถานศึกษา - งานศูนย์พัฒนาเด็กเล็ก <ul style="list-style-type: none"> * ศูนย์พัฒนาเด็กเล็กบ้านดอนใหญ่ * ศูนย์พัฒนาเด็กเล็กบ้านกระเบื้องนอก * ศูนย์พัฒนาเด็กเล็กบ้านหนองหัวคน * ศูนย์พัฒนาเด็กเล็กบ้านพุทรา - งานอื่นที่เกี่ยวข้องและที่ได้รับมอบหมาย
<p>๕. กองสวัสดิการสังคม</p> <p>๕.๑ งานสวัสดิการและพัฒนาชุมชน</p> <ul style="list-style-type: none"> - งานสวัสดิการและพัฒนาชุมชน - งานสวัสดิการเด็กและเยาวชน -งานอื่น ๆ ที่ได้รับมอบหมาย <p>๕.๒ งานสังคมสงเคราะห์</p> <ul style="list-style-type: none"> -งานสวัสดิการและสังคมสงเคราะห์ -งานสงเคราะห์เด็ก สตรี คนชรา คนพิการ -งานอื่น ๆ ที่ได้รับมอบหมาย 	<p>๕. กองสวัสดิการสังคม</p> <p>๕.๑ งานส่งเสริมพัฒนาชุมชน</p> <ul style="list-style-type: none"> - งานสวัสดิการและพัฒนาชุมชน - งานสวัสดิการเด็กและเยาวชน -งานอื่นที่เกี่ยวข้องและที่ได้รับมอบหมาย <p>๕.๒ งานสังคมสงเคราะห์</p> <ul style="list-style-type: none"> -งานสวัสดิการและสังคมสงเคราะห์ -งานสงเคราะห์เด็ก สตรี คนชรา คนพิการ -งานอื่นที่เกี่ยวข้องและที่ได้รับมอบหมาย

โครงสร้างตามแผนอัตรากำลังปัจจุบัน องค์การบริหารส่วนตำบล ประเภทสามัญ	โครงสร้างตามแผนอัตรากำลังใหม่ องค์การบริหารส่วนตำบล ประเภทสามัญ
<p>๕.๓ งานส่งเสริมอาชีพและพัฒนาสตรี</p> <ul style="list-style-type: none"> -งานส่งเสริมอาชีพชุมชน -งานพัฒนาสตรี -งานพัฒนาคุณภาพชีวิตเด็ก สตรี คนชรา คนพิการ <p>ผู้ประสบปัญหาความยากจน</p> <ul style="list-style-type: none"> -งานอื่น ๆ ที่ได้รับมอบหมาย 	<p>๕.๓ งานส่งเสริมและพัฒนาอาชีพ</p> <ul style="list-style-type: none"> -งานส่งเสริมอาชีพชุมชน -งานพัฒนาสตรี -งานพัฒนาคุณภาพชีวิตเด็ก สตรี คนชรา คน <p>พิการ ผู้ประสบปัญหาความยากจน</p> <ul style="list-style-type: none"> -งานอื่นที่เกี่ยวข้องและที่ได้รับมอบหมาย
<p>๖. หน่วยตรวจสอบภายใน</p> <ul style="list-style-type: none"> - การจัดทำระบบควบคุมภายใน - การวางแผนควบคุม การตรวจสอบภายในหน่วยงาน - การตรวจสอบการควบคุมภายในหน่วยงาน ทุก ๖๐ วัน - รายงานการควบคุมภายในต่อผู้เกี่ยวข้อง - การประเมินการบริหารความเสี่ยง วิเคราะห์ความเสี่ยง <p>ควบคุมการประเมิน</p> <ul style="list-style-type: none"> - การกำหนดเป้าหมายดำเนินงานของหน่วยรับตรวจฯ 	<p>๖. หน่วยตรวจสอบภายใน</p> <ul style="list-style-type: none"> - การจัดทำระบบควบคุมภายใน - การวางแผนควบคุม การตรวจสอบภายใน <p>หน่วยงาน</p> <ul style="list-style-type: none"> - การตรวจสอบการควบคุมภายในหน่วยงาน ทุก ๖๐ วัน - รายงานการควบคุมภายในต่อผู้เกี่ยวข้อง - การประเมินการบริหารความเสี่ยง วิเคราะห์ความเสี่ยง <p>ควบคุมการประเมิน</p> <ul style="list-style-type: none"> - การกำหนดเป้าหมายดำเนินงานของหน่วยรับ ตรวจฯ - งานอื่นที่เกี่ยวข้องและที่ได้รับมอบหมาย

แผนภูมิโครงสร้างการแบ่งส่วนราชการและการแบ่งส่วนราชการภายใน
องค์การบริหารส่วนตำบลประเภทสามัญ
ตามแผนอัตรากำลัง ๓ ปี ประจำปีงบประมาณ ๒๕๖๔-๒๕๖๖ ปรับปรุงฉบับที่ ๑ พ.ศ. ๒๕๖๔

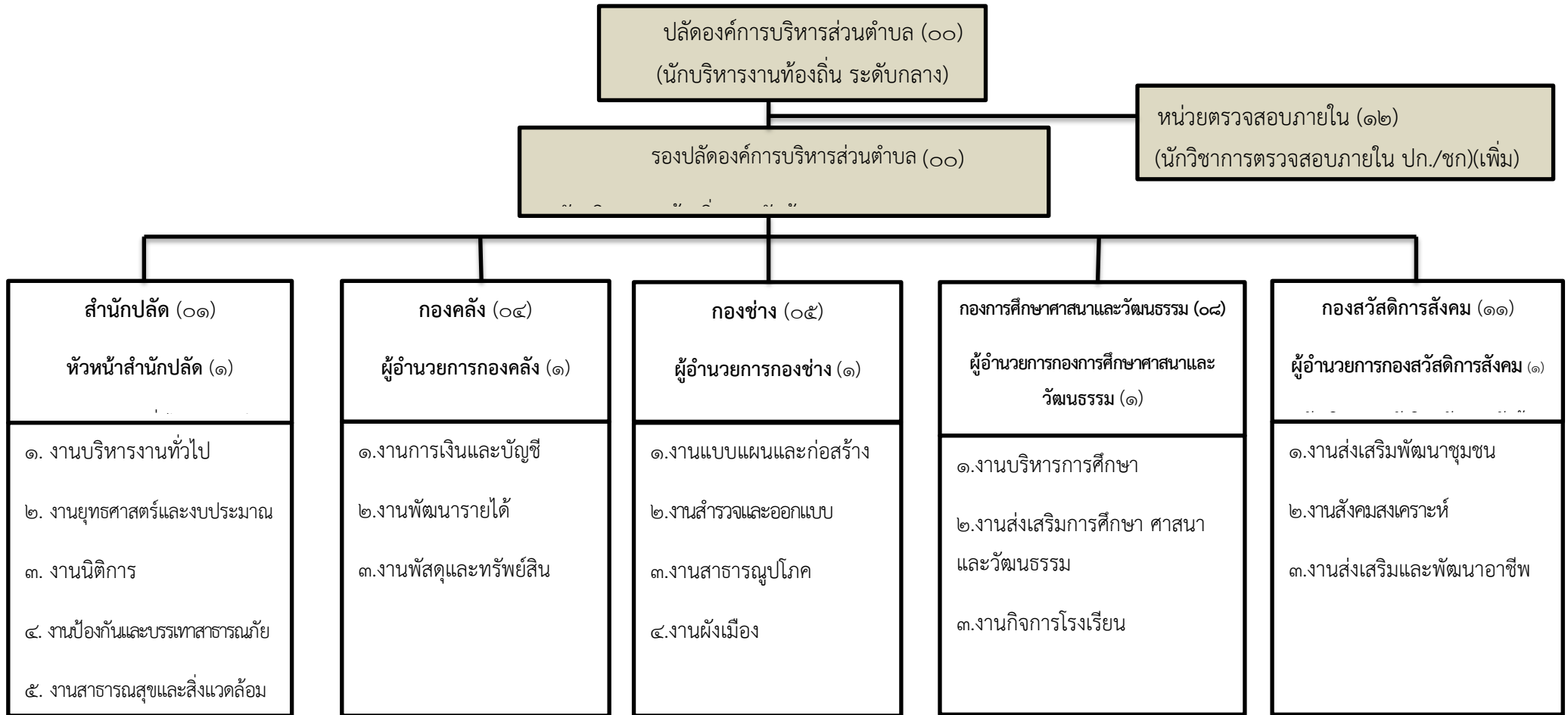

แผนภูมิโครงสร้างสำนักปลัด องค์การบริหารส่วนตำบลกระเบื้องนอก

หัวหน้าสำนักปลัด
(นักบริหารงานทั่วไป ระดับต้น) (๑)

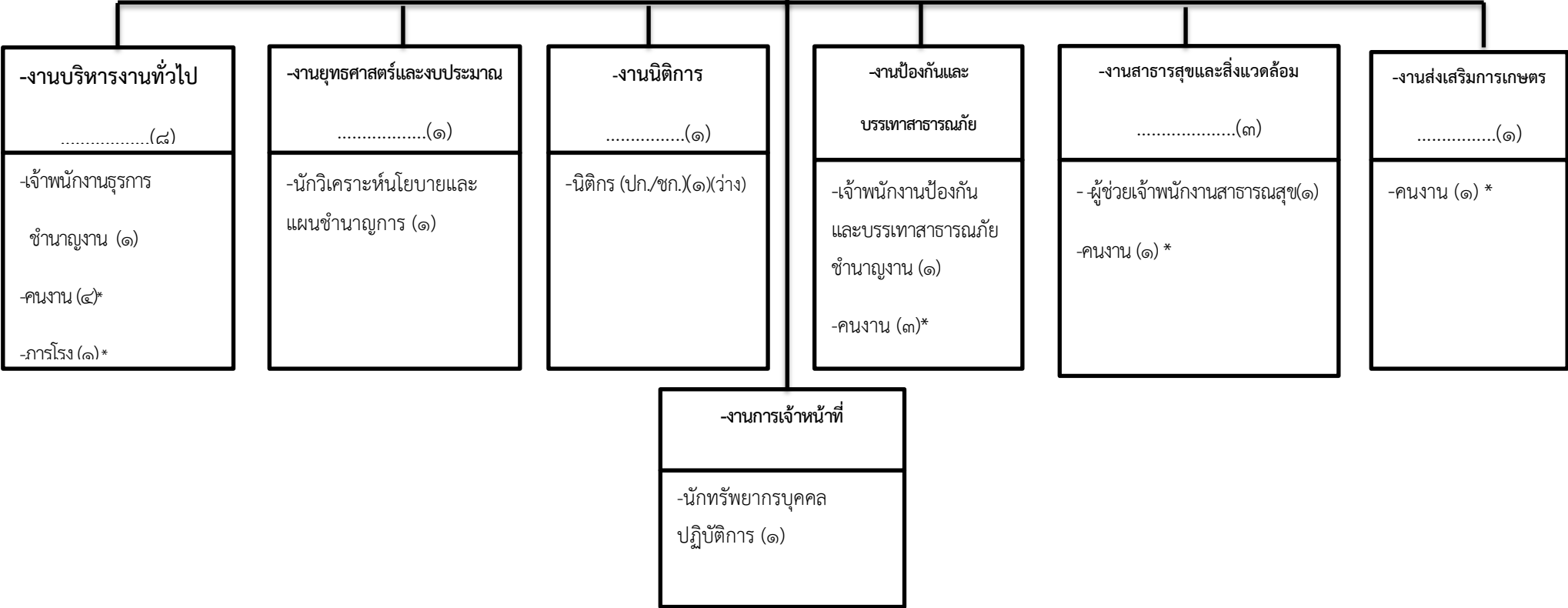

-งานบริหารงานทั่วไป
.....(๘)

-เจ้าพนักงานธุรการ
ชำนาญงาน (๑)

-คนงาน (๔)*

-การโรง (๑)*

-งานยุทธศาสตร์และงบประมาณ
.....(๑)

-นักวิเคราะห์นโยบายและ
แผนชำนาญการ (๑)

-งานนิติการ
.....(๑)

-นิติกร (ปก./ชก.) (๑)(ว่าง)

-งานป้องกันและ
บรรเทาสาธารณภัย

-เจ้าพนักงานป้องกัน
และบรรเทาสาธารณภัย
ชำนาญงาน (๑)

-คนงาน (๓)*

-งานสาธารณสุขและสิ่งแวดล้อม
.....(๓)

-ผู้ช่วยเจ้าพนักงานสาธารณสุข(๑)

-คนงาน (๑) *

-งานส่งเสริมการเกษตร
.....(๑)

-คนงาน (๑) *

-งานการเจ้าหน้าที่

-นักทรัพยากรบุคคล
ปฏิบัติการ (๑)

แผนภูมิโครงสร้างกองการศึกษา ศาสนาและวัฒนธรรม องค์การบริหารส่วนตำบลกระเบื้องนอก

ผู้อำนวยการกองการศึกษา ศาสนาและวัฒนธรรม
(นักบริหารงานการศึกษา ระดับต้น) (๑) (ว่าง)

-งานบริหารการศึกษา

-งานส่งเสริมการศึกษา ศาสนาและวัฒนธรรม

-นักวิชาการศึกษา ปฏิบัติการ (๑)

-คนงาน (๑)

งานกิจการโรงเรียน

.....(๑๓)

-ครู (๑)

-ครู (๒) (ว่าง)

-ผู้ดูแลเด็ก (ทักษะ) (๘)

แผนภูมิโครงสร้างกองคลัง องค์การบริหารส่วนตำบลกระเบื้องนอก

ผู้อำนวยการกองคลัง
(นักบริหารงานการคลัง ระดับต้น) (๑)

-งานการเงินและบัญชี
.....(๒)

-นักวิชาการเงินและบัญชี (ปฏิบัติการ) (๑)
-เจ้าพนักงานธุรการ (ลจ.ประจำ) (๑)

-งานพัฒนารายได้
.....(๒)

-นักวิชาการจัดเก็บรายได้ (ปฏิบัติการ)(๑)
-เจ้าพนักงานจัดเก็บรายได้ (ปฏิบัติงาน) (๑)

-งานพัสดุและทรัพย์สิน
.....(๒)

-นักวิชาการพัสดุ (ปฏิบัติการ) (๑)
-เจ้าพนักงานพัสดุ (ปง/ชง.) (๑) (ว่าง)

แผนภูมิโครงสร้างกองช่าง องค์การบริหารส่วนตำบลกระเบื้องนอก

ผู้อำนวยการกองช่าง
(นักบริหารงานช่าง ระดับต้น) (๑)

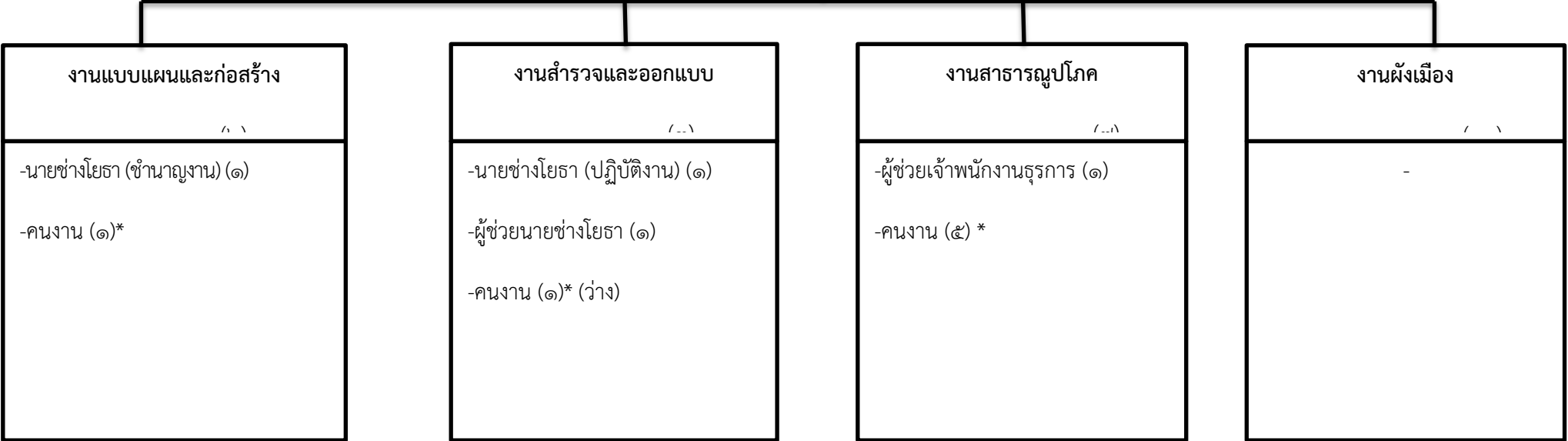

แผนภูมิโครงสร้างกองสวัสดิการสังคม องค์การบริหารส่วนตำบลกระเบื้องนอก

ผู้อำนวยการกองสวัสดิการสังคม
(นักบริหารงานสวัสดิการสังคม ระดับต้น) (๑) (ว่าง)

-งานส่งเสริมพัฒนาชุมชน
-งานสังคมสงเคราะห์
-งานส่งเสริมและพัฒนาอาชีพ
.....(๒)

-นักพัฒนาชุมชน (ปฏิบัติการ) (๑)
-คนงาน (๑)*

โครงสร้างกรอบอัตรากำลังหน่วยตรวจสอบภายใน องค์การบริหารส่วนตำบลกระเบื้องนอก

หน่วยตรวจสอบภายใน

งานตรวจสอบภายใน

- นักวิชาการตรวจสอบภายใน (ปง./ชง.) (๑) (ว่าง)